



OLISOFT

soluções informáticas

ARQUIVO DIGITAL

Reduza o tempo para questões importantes!

A informação da sua empresa está organizada?

Quanto tempo perde para localizar um documento?

Quanto tempo perde para localizar um ficheiro?

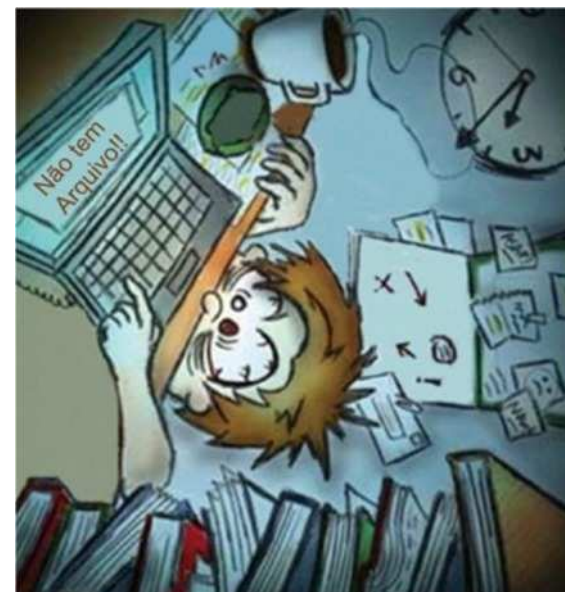

ARQUIVO DIGITAL

A Gestão Documental da Olisoft:

Apoia a área administrativa da empresa

Possibilita a organização da informação

Permite uma pesquisa rápida e fácil

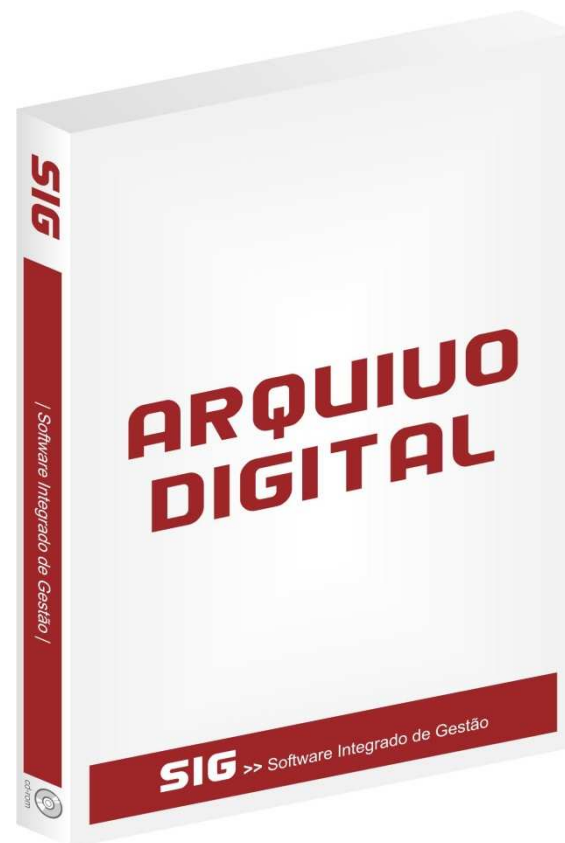

Com o Arquivo Digital pode:

Digitalizar Documentos

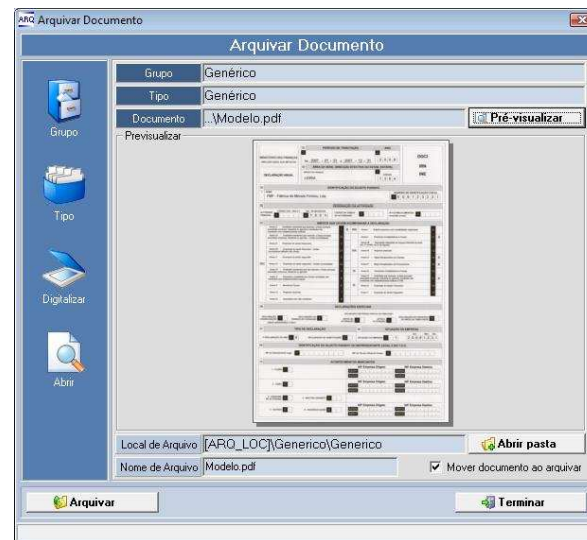

Pode digitalizar todo o tipo de documentos e convertê-los numa imagem ou Ficheiro PDF.

A sua empresa transforma papéis em arquivos de computador, logo é uma solução que lhe permite ganhar espaço e tempo.

Numa questão de segundos pode aceder à informação, sem ter que se deslocar da sua secretária.

Com o Arquivo Digital pode:

Arquivar Ficheiros

Documentos

- Fornecedores;
- Bancos;
- Pessoais;
- Impressos Oficiais;
- ...

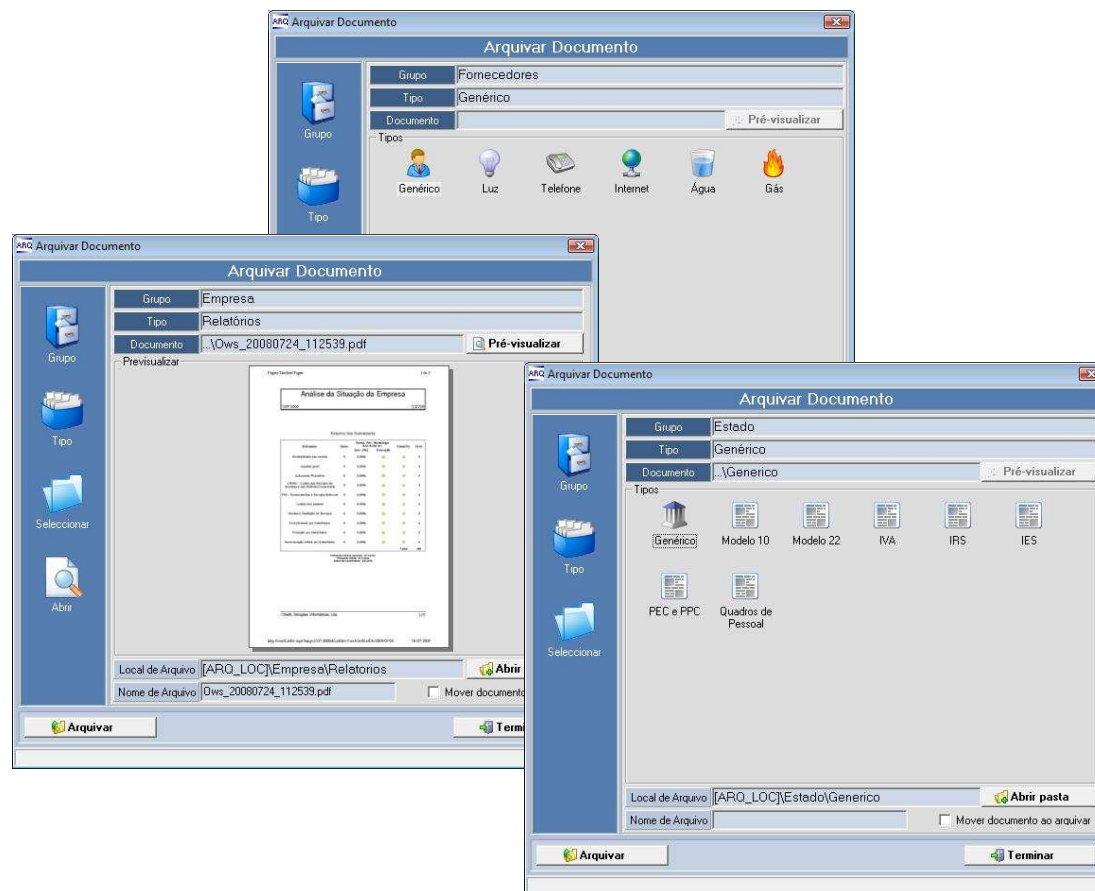

Com o Arquivo Digital pode:

Arquivar Ficheiros

Imagens e outros Ficheiros Multimédia

- Músicas;
- Filmes;
- ...

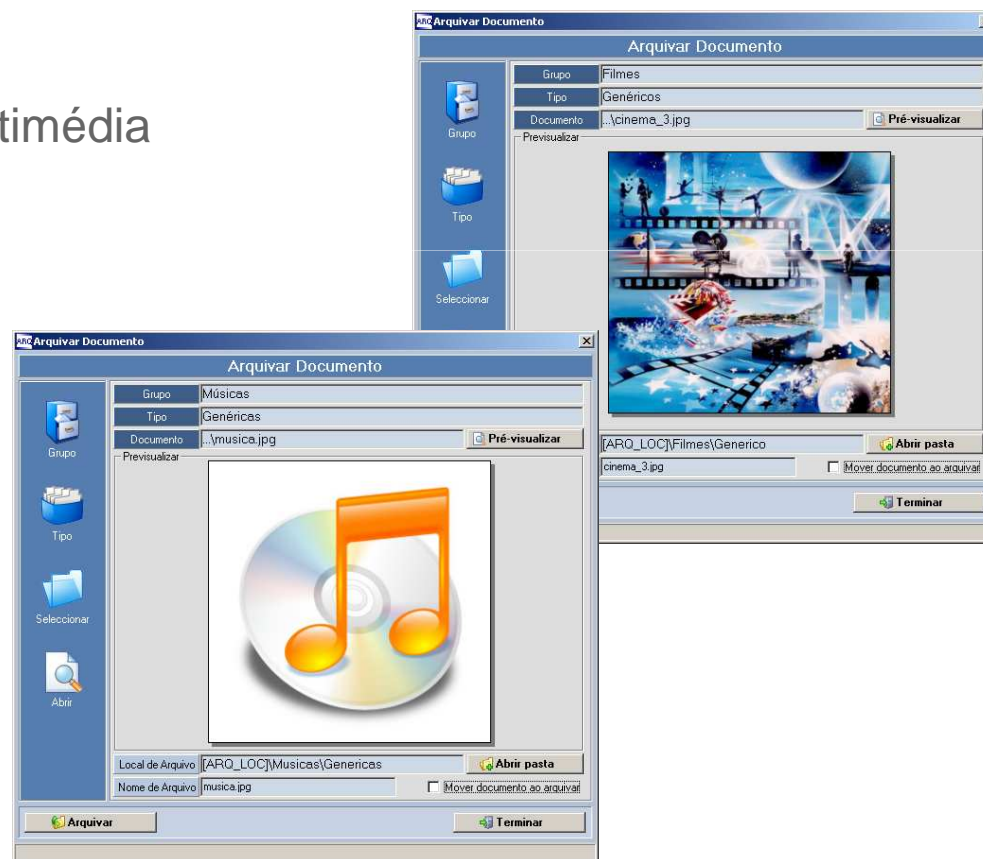

Com o Arquivo Digital pode:

Agrupar vários Documentos num Único Arquivo

- formato Acrobat (PDF)

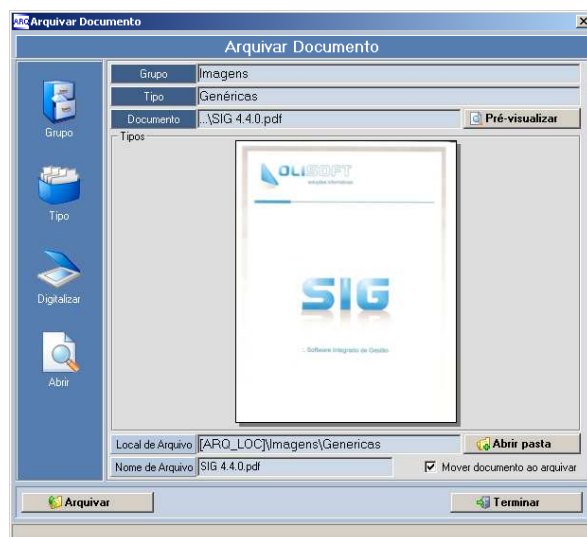

Com o Arquivo Digital pode:

Classificar a Informação

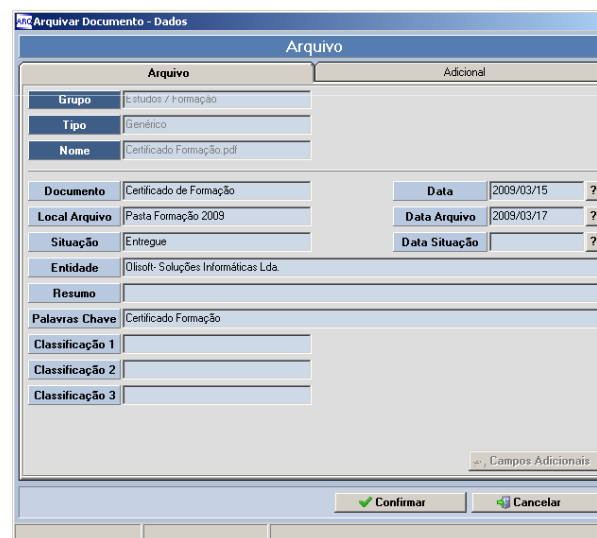
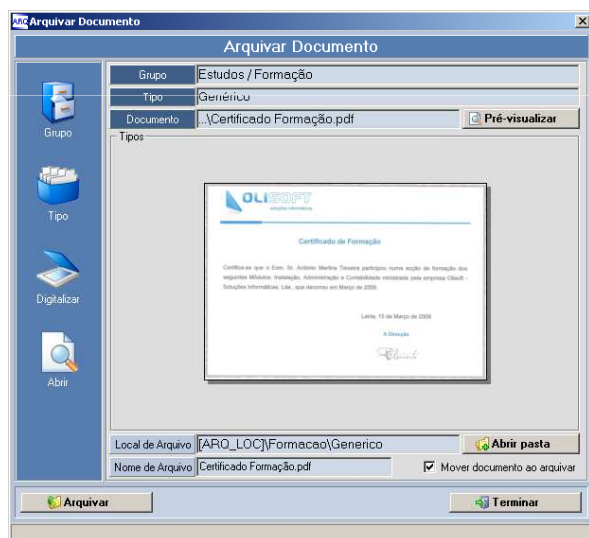

Com o Arquivo Digital pode:

Adicionar Informação aos Ficheiros Guardados

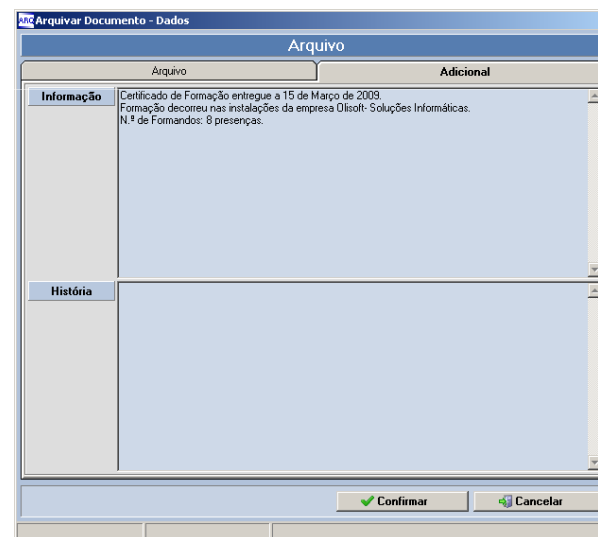
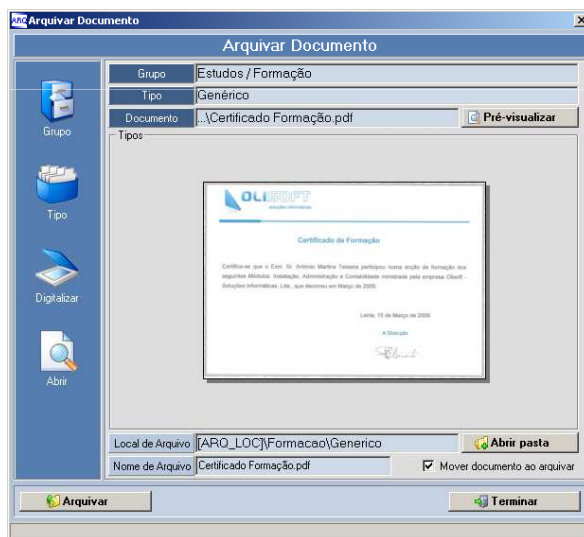

Com o Arquivo Digital pode:

Enviar Ficheiros por Mail

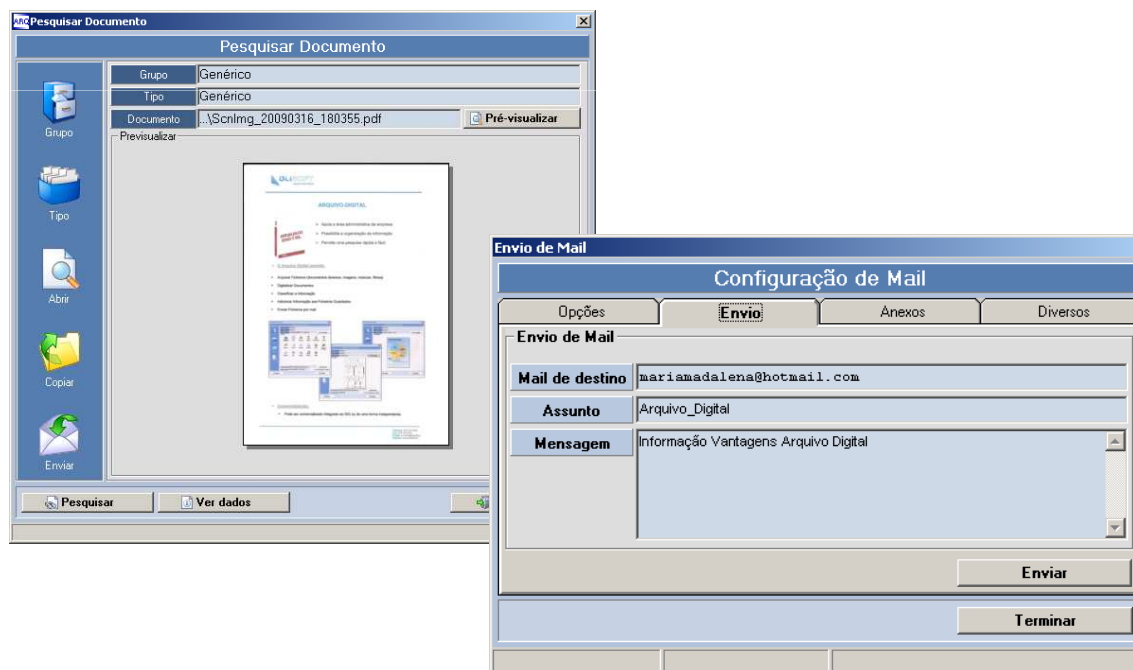

Com o Arquivo Digital pode:

Pré-Visualizar os Ficheiros

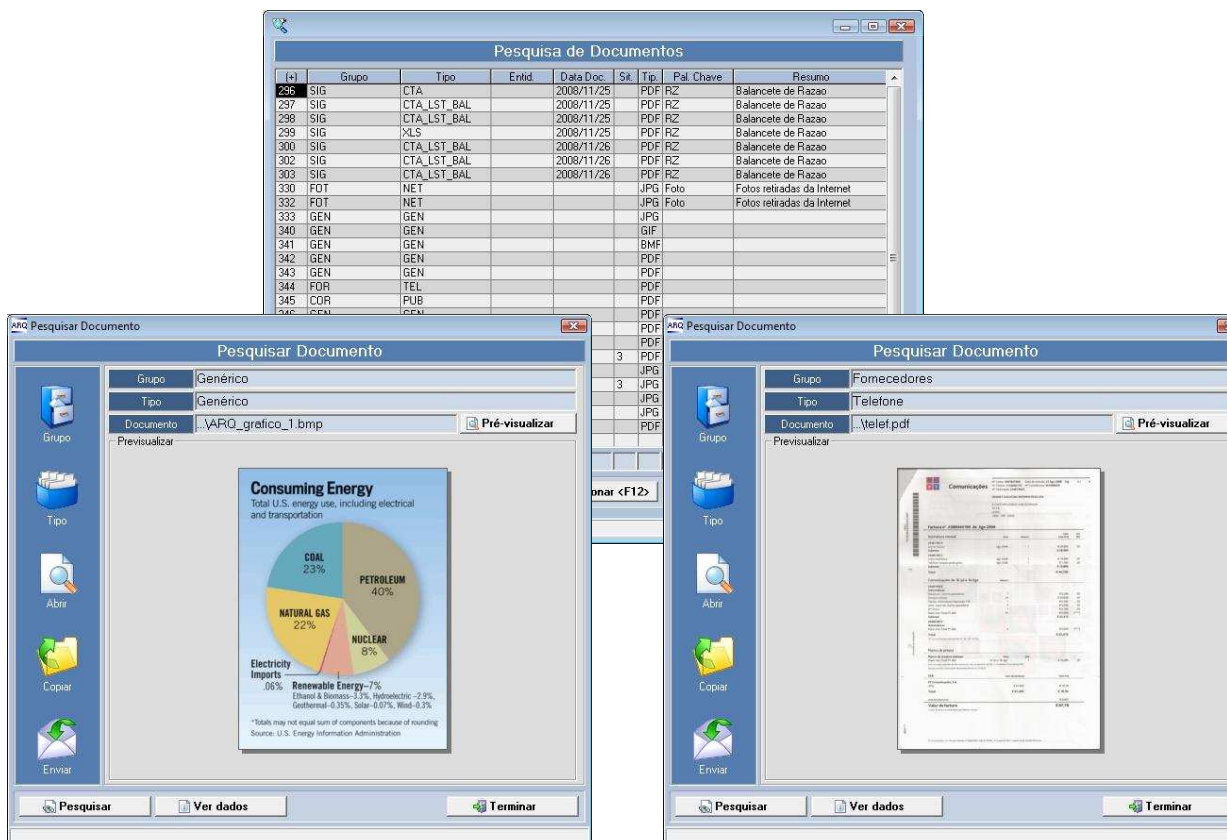

The image displays three windows from the OLISOFT software. The top window, titled "Pesquisa de Documentos", shows a search results table with columns for ID, Group, Type, Entity, Date, Site, Type, Key Word, and Summary. The bottom-left window, titled "Pesquisar Documento", shows a search for a document named "ARQ_grafico_1.bmp" and displays a preview of a pie chart titled "Consuming Energy". The bottom-right window, also titled "Pesquisar Documento", shows a search for a document named "telef.pdf" and displays a preview of a document page.

ID	Grupo	Tipo	Entid.	Data Doc.	Sit.	Tip.	Pal. Chave	Resumo
296	SIG	CTA		2008/11/25		PDF	RZ	Balancete de Razao
297	SIG	CTA_LST_BAL		2008/11/25		PDF	RZ	Balancete de Razao
298	SIG	CTA_LST_BAL		2008/11/25		PDF	RZ	Balancete de Razao
299	SIG	XLS		2008/11/25		PDF	RZ	Balancete de Razao
300	SIG	CTA_LST_BAL		2008/11/26		PDF	RZ	Balancete de Razao
302	SIG	CTA_LST_BAL		2008/11/26		PDF	RZ	Balancete de Razao
303	SIG	CTA_LST_BAL		2008/11/26		PDF	RZ	Balancete de Razao
330	FOT	NET				JPG		Fotos retradas da Internet
332	FOT	NET				JPG		Fotos retradas da Internet
333	GEN	GEN				JPG		
340	GEN	GEN				GIF		
341	GEN	GEN				BMF		
342	GEN	GEN				PDF		
343	GEN	GEN				PDF		
344	FOR	TEL				PDF		
345	COR	PUB				PDF		

Consuming Energy
Total U.S. energy use, including electrical and transportation

Source	Percentage
PETROLEUM	40%
COAL	23%
NATURAL GAS	22%
NUCLEAR	8%
Renewable Energy	7%
Electricity Imports	0.6%

Renewable Energy—7%
Ethanol & Bioethanol—1.7%, Hydroelectric—2.2%,
Geothermal—0.33%, Solar—0.07%, Wind—0.3%

*Totals may not equal sum of components because of rounding.
Source: U.S. Energy Information Administration

Com o Arquivo Digital pode: **Configurar Grupos e Tipos**

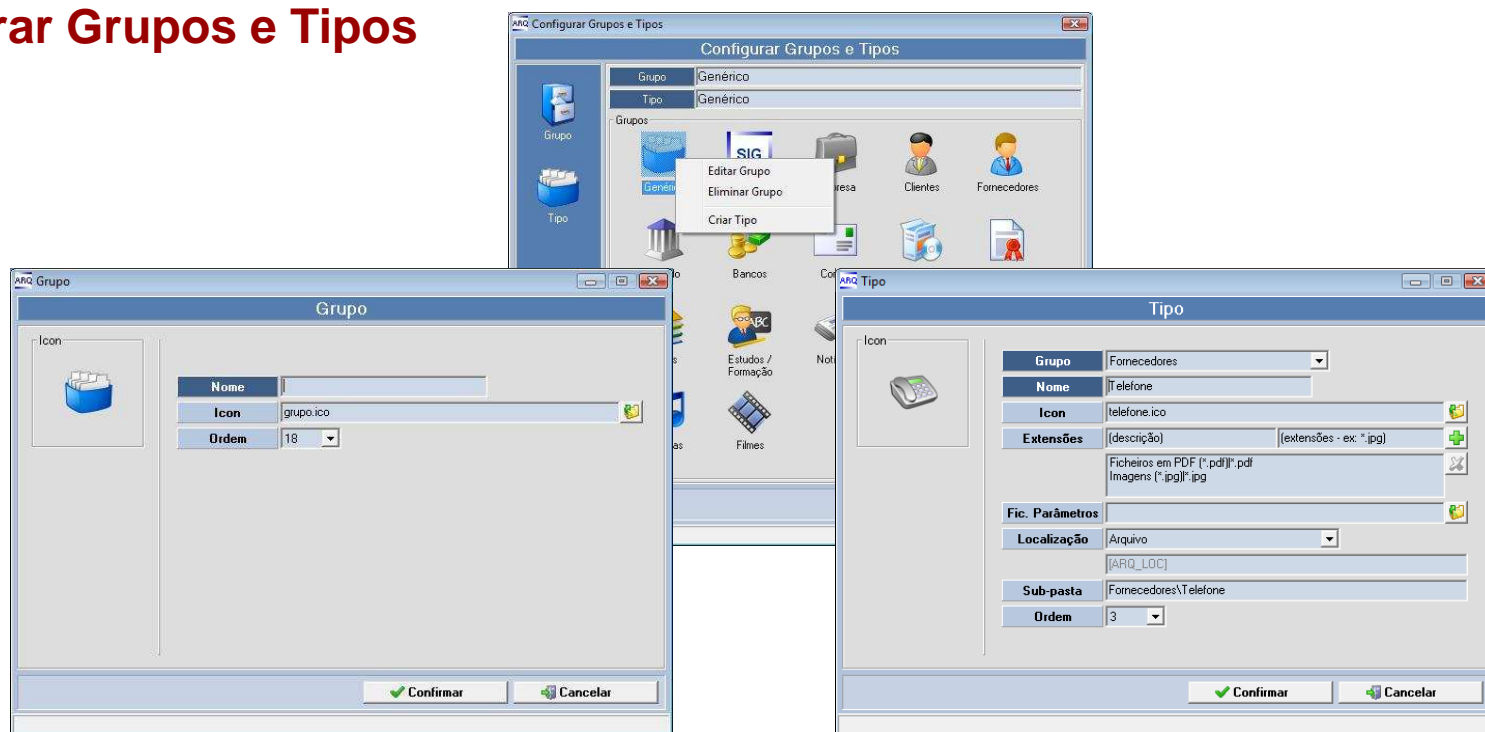

Permite definir a organização do Arquivo e criar novos Grupos e Tipos adaptando-se às necessidades do utilizador.



Vantagens:

O arquivo da informação torna-se mais fácil, rápido e evita o acumular de papel.

A consulta é muito mais simples, pode copiar ou imprimir sempre que desejar.

Suporta base de dados Access e SQL Server.

Instalável em Windows 2000/XP/Vista/7.